



Evangelische
Kirchengemeinde Berkheim

UMFRAGE

zum Gottesdienst in Berkheim

	spricht mich an	ist mir egal	hält mich ab
Liedbegleitung durch den Posaunenchor	<input type="radio"/>	<input type="radio"/>	<input type="radio"/>
Liedbegleitung durch eine Band	<input type="radio"/>	<input type="radio"/>	<input type="radio"/>
Bekannte Lieder zum Mitsingen	<input type="radio"/>	<input type="radio"/>	<input type="radio"/>
Unbekannte Lieder zum Kennenlernen	<input type="radio"/>	<input type="radio"/>	<input type="radio"/>
Musikalische Darbietungen zum Zuhören	<input type="radio"/>	<input type="radio"/>	<input type="radio"/>
Andere Vorlieben/Abneigungen: _____			
Welche Zeit und welcher Ort ist Ihnen angenehm?			
am Samstag um 18:00 Uhr	<input type="radio"/>	<input type="radio"/>	<input type="radio"/>
am Sonntag um 10:00 Uhr	<input type="radio"/>	<input type="radio"/>	<input type="radio"/>
am Sonntag um 11:00 Uhr	<input type="radio"/>	<input type="radio"/>	<input type="radio"/>
am Sonntag um 18:00 Uhr	<input type="radio"/>	<input type="radio"/>	<input type="radio"/>
in der Osterfeldkirche	<input type="radio"/>	<input type="radio"/>	<input type="radio"/>
in der Michaelskirche	<input type="radio"/>	<input type="radio"/>	<input type="radio"/>
auf dem Steinriegelplatz (Gottesdienst im Grünen)	<input type="radio"/>	<input type="radio"/>	<input type="radio"/>
Andere Vorlieben/Abneigungen: _____	<input type="radio"/>	<input type="radio"/>	<input type="radio"/>

Und zum Schluss noch einige persönliche Fragen:

Ich bin ____ Jahre alt.

Ich bin männlich weiblich

In meinem Haushalt wohnen ____ Kinder unter 18 Jahre.

Ich bin evangelisch

Mitglied einer anderen christlichen Kirche

Nicht Mitglied einer Kirche

Wie sieht ein Gottesdienst aus, den Sie gerne besuchen?

Im „Jahr des Gottesdienstes 2012“ wollen wir unsere Gottesdienstangebote überdenken, und möchten daher Ihre Vorlieben und Abneigungen kennen lernen – auch wenn Sie vielleicht nicht evangelisch sind oder in Berkheim wohnen, aber dennoch hin und wieder unsere Gottesdienste besuchen. Sie können den Fragebogen ausgefüllt bis spätestens zum 30.09.2012 in den Pfarrämtern Wiesengrund 17 oder Brunnenstraße 55 abgeben oder faxen unter der Nr. 345 99 145 oder auch online im Internet unter www.evangelische-kirche-berkheim.de ausfüllen. Alle Angaben sind natürlich freiwillig, und wir möchten Sie schon heute zur Auswertung der Ergebnisse am 22.10.2012 um 20 Uhr in die Osterfeldkirche einladen.

Machen Sie mit und nehmen Sie sich ein paar Minuten Zeit. Sie können uns allen und der Gemeindegemeinschaft damit helfen.

Herzlichen Dank für Ihre Mühe!

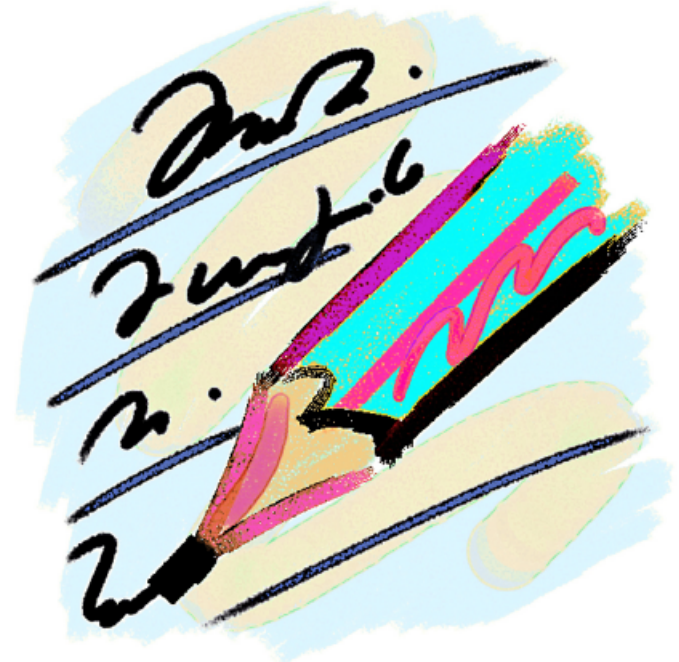

Welche Gottesdienstgestaltung bevorzugen Sie?	spricht mich an	ist mir egal	hält mich ab
Persönliche Begrüßung vor dem Gottesdienst	<input type="radio"/>	<input type="radio"/>	<input type="radio"/>
Paralleler Kindergottesdienst	<input type="radio"/>	<input type="radio"/>	<input type="radio"/>
Die Kinder können am Gottesdienst teilnehmen	<input type="radio"/>	<input type="radio"/>	<input type="radio"/>
Mithörraum für Eltern mit Kleinkindern	<input type="radio"/>	<input type="radio"/>	<input type="radio"/>
Ansprechende Raumgestaltung	<input type="radio"/>	<input type="radio"/>	<input type="radio"/>
Stille Zeit, Meditation und Gebete	<input type="radio"/>	<input type="radio"/>	<input type="radio"/>
Schriftlesung in traditioneller Übersetzung (Luther)	<input type="radio"/>	<input type="radio"/>	<input type="radio"/>
Schriftlesung in moderner Sprache	<input type="radio"/>	<input type="radio"/>	<input type="radio"/>
Abendmahl in Kleingruppen und Einzelkelchen	<input type="radio"/>	<input type="radio"/>	<input type="radio"/>
Abendmahl in anderen Formen (bspw. großer Kreis, Eintauchen der Hostie in den Kelch)	<input type="radio"/>	<input type="radio"/>	<input type="radio"/>
Austausch mit anderen Besuchern	<input type="radio"/>	<input type="radio"/>	<input type="radio"/>
Angebot des persönlichen Gebets oder Segens nach dem Gottesdienst	<input type="radio"/>	<input type="radio"/>	<input type="radio"/>
Kirchenkaffee oder andere Begegnung nach dem Gottesdienst	<input type="radio"/>	<input type="radio"/>	<input type="radio"/>
Andere Vorlieben/Abneigungen:	<input type="radio"/>	<input type="radio"/>	<input type="radio"/>
<hr/>			
Welche Art der Predigt wünschen Sie sich?			
Eine Predigt zum Bibeltext des Predigtplans	<input type="radio"/>	<input type="radio"/>	<input type="radio"/>
Eine Predigt über Glaubenthemen (Gnade, Zweifel, Vergebung)	<input type="radio"/>	<input type="radio"/>	<input type="radio"/>
Eine Predigt über aktuelle gesellschaftliche Themen (Politik, Wirtschaft, Kultur)	<input type="radio"/>	<input type="radio"/>	<input type="radio"/>
Eine Predigt über Lebensfragen (Partnerschaft, Erziehung, Alter)	<input type="radio"/>	<input type="radio"/>	<input type="radio"/>
Eine Predigt, die in lockerer Sprache und auch humorvoll gehalten wird	<input type="radio"/>	<input type="radio"/>	<input type="radio"/>

	spricht mich an	ist mir egal	hält mich ab
Eine Predigt, die der Besinnung und Andacht dient und zum Nachdenken anregt	<input type="radio"/>	<input type="radio"/>	<input type="radio"/>
Eine Predigt, die theologisches und geschichtliches Wissen vermittelt	<input type="radio"/>	<input type="radio"/>	<input type="radio"/>
Eine Predigt, die durch persönliche Erfahrungen des Predigers mich aufrüttelt und ergreift	<input type="radio"/>	<input type="radio"/>	<input type="radio"/>
Eine Predigt, die im Dialog zwischen zwei Personen gehalten wird	<input type="radio"/>	<input type="radio"/>	<input type="radio"/>
Beiträge von Menschen, die Christen aber nicht unbedingt Pfarrer sind	<input type="radio"/>	<input type="radio"/>	<input type="radio"/>
Beiträge von Theologen oder Laien aus anderen Gemeinden	<input type="radio"/>	<input type="radio"/>	<input type="radio"/>
Mitwirkung von Gruppen unserer Gemeinde	<input type="radio"/>	<input type="radio"/>	<input type="radio"/>
Anspiel, Pantomime oder Theater zum Thema	<input type="radio"/>	<input type="radio"/>	<input type="radio"/>
Nutzung von Bildern, Filmen, Musik oder anderen Medien	<input type="radio"/>	<input type="radio"/>	<input type="radio"/>
Predigtdauer zwischen 10 und 20 Minuten	<input type="radio"/>	<input type="radio"/>	<input type="radio"/>
Predigtdauer zwischen 20 und 30 Minuten	<input type="radio"/>	<input type="radio"/>	<input type="radio"/>
Andere Vorlieben/Abneigungen:	<input type="radio"/>	<input type="radio"/>	<input type="radio"/>
<hr/>			
Welche musikalische Gestaltung lieben Sie?			
Choräle mit Orgelbegleitung	<input type="radio"/>	<input type="radio"/>	<input type="radio"/>
Neuere Lieder mit Klavierbegleitung	<input type="radio"/>	<input type="radio"/>	<input type="radio"/>
Gospels mit Gospelchor	<input type="radio"/>	<input type="radio"/>	<input type="radio"/>
Liedblock mit Lobpreis- und Taizé-Liedern	<input type="radio"/>	<input type="radio"/>	<input type="radio"/>
Mitwirkung des Kirchenchors	<input type="radio"/>	<input type="radio"/>	<input type="radio"/>
Mitwirkung des Kinderchors	<input type="radio"/>	<input type="radio"/>	<input type="radio"/>